

# 彰化縣114學年度國民中小學應屆畢業生縣長獎 給獎實施計畫

主旨：  
為鼓勵本縣國民中小學優秀畢業生，  
肯定學生學習表現，  
並注重多元價值，  
培養其健全人格及優良學風，  
特訂定本計畫。

# 獎項、名額與各校推薦遴選資格

- 一、學習卓越獎 畢業班每班一名，學業成績各班最佳者
- 二、修德善行獎 需要師長實體推薦函(核章)
- 三、人文藝術獎
- 四、體育競優獎
- 五、技藝金手獎 限國中組
- 六、逆境奮發獎 需要師長實體推薦函(核章)
- 七、科學創意獎
- 八、文學創作獎



# 一、學習卓越獎

115.03.06 校內縣長獎審查評選辦法簽

每班依學生國一上至國三下【六學期】  
成績加總之平均分數最佳者。

學籍系統—學籍成績結算—學分式加權平均

待畢業成績結算後，  
另行通知導師統一提報。



# 修德善行獎

遴選資格：

敬師孝親、助人義行與品德實踐方面有具體表現者，且能服務奉獻、足堪表率，具體事蹟者

- ★1.本項服務時數『不採納』擔任學校/班級幹部或小老師。)
- 2.須有佐證資料並檢附師長推薦表-核章
- ★3.計算服務總時數，電腦輸入或手寫均可

# 修德善行獎舉例說明

Ex: 國際志工服務

## 社頭國中

蕭○伶加入學校熱門音樂社，  
以樂音傳遞正向能量，關懷弱勢族群，  
三年間至創世基金會、喜社保育院、田中少輔院等  
進行十幾場的公益服務慈善義演，**並加註時數服務證明**

## 彰泰國中

林○瑄長期從事志工服務，獲得政府表揚

**小叮嚀：實際情形以現場審查為主**



要能**感動**評審，  
發揮強大**推薦**效益，  
切合**資格**的**佐證**資料。





# 人文藝術獎

遴選資格：

參考附件表列之競賽項目於藝術與人文領域音樂、美術及表演等方面曾獲官方主辦國際或全國性之個人項目成績排名前六名者。

(註：1.國小採計五、六年級；2.須有佐證資料)。

Ex:全國學生音樂比賽決賽網站 - 國立臺灣藝術教育館

國中部分3人(含)以下；

國小部分6人(含)以下比照個人項目辦理。

# 人文藝術獎

序號	競賽名稱	主辦單位
1	全國師生鄉土歌謠比賽	國立臺灣藝術教育館
2	全國學生美術比賽	國立臺灣藝術教育館
3	全國學生音樂比賽	國立臺灣藝術教育館
4	全國學生創意戲劇比賽	國立臺灣藝術教育館
5	全國學生圖畫書創作獎	國立臺灣藝術教育館
6	全國中小學客家藝文競賽	客家委員會
7	全國原住民兒童繪畫創作比賽	原住民族委員會
8	原住民族語戲劇競賽	原住民族委員會
9	全國學生舞蹈比賽	國立臺灣師範大學體育研究 與發展中心
10	水土保持及農村再生繪畫比賽	行政院農委會水土保持局

## 歷史專區

HISTORY

### 學年度

目前位置：首頁 > 歷史資料

學年度

歷年指定曲目

111學年度全國學生音樂比賽

個人組成績公告 (2023/4/30)

團體組成績公告 (2023/4/30)

111學年度全國學生音樂比賽指定曲\_個人組.pdf 下載 (2023/4/30)

111學年度全國學生音樂比賽指定曲\_團體組.pdf 下載 (2023/4/30)

111學年度全國學生音樂比賽實施要點.pdf 下載 (2023/4/30)

111學年度全國學生音樂比賽個人項目出場序.pdf 下載 (2023/4/30)

111學年度全國學生音樂比賽團體項目出場序.pdf 下載 (2023/4/30)

110學年度全國學生音樂比賽

WHEN YOU FEEL SAD  
DANCE



### 最新消息

- ★ 【失物招領】尋獲手機1支...
- ★ 【更正公告】成績證明日期誤植...
- ★ 107 學年度南區決賽領隊會議相關資...
- ★ 107 學年度全國學生舞蹈比賽...

### 快速連結

- ★ 初賽消息
- ★ 決賽消息

學年度	比賽名稱
100	一百學年度全國學生舞蹈比賽
101	一百零一學年度全國學生舞蹈比賽
102	一百零二學年度全國學生舞蹈比賽
103	一百零三學年度全國學生舞蹈比賽
104	一百零四學年度全國學生舞蹈比賽
105	一百零五學年度全國學生舞蹈比賽
106	一百零六學年度全國學生舞蹈比賽
107	一百零七學年度全國學生舞蹈比賽
108	一百零八學年度全國學生舞蹈比賽
109	一百零九學年度全國學生舞蹈比賽
110	一百一十學年度全國學生舞蹈比賽
111	一百一十一學年度全國學生舞蹈比賽

全國學生美術比賽  
National Student  
*Art* Competition



最新消息

實施要點

常見問題

# 全國學生美術比賽

National Student  
*Art* Competition



最新消息

實施要點

報名專區

歷史專區

常見問答

回首頁 > 最新消息

## 最新消息

- 2023/12/22 112學年度全國學生美術比賽頒獎典禮(特優得獎者)出席意願調查
- 2023/12/07 全國學生美術比賽特優作品展特別企劃
- 2023/11/21 112學年度全國學生美術比賽得獎名單
- 2023/11/06 112學年度全國學生美術比賽水墨畫類國中普通班組(含技藝班)決賽現場創作名單及參賽通知
- 2023/11/06 112學年度全國學生美術比賽書法類大專組決賽現場書寫名單及參賽通知
- 2023/11/02 112學年度全國學生美術比賽水墨畫類國中普通班組(含技藝班)決賽現場創作試辦簡章
- 2023/09/19 有關112學年度全國學生美術比賽大專組報名事宜

## 112學年度全國學生美術比賽繪畫類國小高年級組得獎名冊

名次	縣市別	姓名	題目	就讀學校	指導老師
特優	臺北市	曾 芯	古色古香的老街	臺北市信義區光復國民小學	謝馥巨
特優	宜蘭縣	董 君	尋寶市集	宜蘭縣宜蘭市新生國民小學	無
優等	桃園市	古 禾	饗宴	臺灣大華學校財團法人桃園市私立大華高級中等學校國小部	林書毅
優等	新北市	陳 臻	古董鐘錶店	新北市中和區景新國民小學	吳凱萍
甲等	新竹市	彭 晴	水母秘境	新竹市東區關東國民小學	黎慧雯
甲等	臺南市	王 又	爸爸眼中的天空	臺南市新營區新民國民小學	黃郁君
甲等	臺北市	黃 妤	進入創作的時間迴廊	臺北市北投區石牌國民小學	無
佳作	新竹縣	羅 鴻	再見記憶中的蘭嶼	新竹縣竹北市六家國民小學	湯孟璇
佳作	彰化縣	趙 榕	垃圾車辛苦了	彰化縣和美鎮和東國民小學	賴冠如
佳作	彰化縣	蕭 棠	傳統藝術-北港藝閣	彰化縣員林市靜修國民小學	劉家岑
佳作	彰化縣	張 涵	懷念的腳踏車店	彰化縣員林市員林國民小學	林世偉
佳作	彰化縣	李 君	拾不到未來	彰化縣田尾鄉田尾國民小學	陳宏居
佳作	南投縣	林 誠	皮影戲	南投縣草屯鎮炎峰國民小學	詹士樑
佳作	雲林縣	李 妮	魚市場	雲林縣元長鄉信義國民小學	張嘉芳
佳作	嘉義縣	許 浥	東山鴨頭	嘉義縣太保市南新國民小學	無

倘獎項未列名次者，請檢附當年度得獎名冊，且以得獎名冊前 6 位為審查通過原則，並依據複審委員會討論決議之。





# 體育競優獎

## 遴選資格：

參加國際性賽事或全國(民)運動會、全國中等學校運動會(聯賽)、全國性或臺灣區各單項運動錦標賽(該錦標賽以教育部指定升學輔導錦標賽或中華民國單項運動協會主辦並經全國體育行政主管機關核准之比賽為限，競賽項目可參考附件)獲得個人項目比賽成績前六名者或創新大會紀錄者、彰化縣民運動大會及全縣中小學聯合運動會創新大會紀錄者。

註：1.各競賽種類以實際出場人數參加決賽。

4人以下(含單、雙之比賽)，均比照個人項目辦理。

5人以上(含團體賽)出場參加決賽之項目視同團體項目。

2.國小採計五、六年級。

3.須附競賽規程及得獎獎狀。

# (一)運動部主辦之競賽

序號	競賽名稱
1	全國中等學校運動會
2	全國小學田徑錦標賽
3	全國運動會
4	全國身心障礙國民運動會
5	全國原住民族運動會
6	全民運動會
7	全國各級學校民俗體育競賽

## (二)臺灣區各單項運動錦標賽

(該錦標賽以教育部指定升學輔導錦標賽或中華民國單項運動協會主辦並經全國體育行政主管機關核准之比賽為限)

序號	錦標賽名稱		
1	全國中等學校業餘高爾夫隊際錦標賽	19	全國柔道錦標賽
2	全國小學高爾夫錦標賽	20	全國青年盃田徑錦標賽
3	全國中等學校撞球錦標賽	21	全國中等學校田徑錦標賽
4	全國青少年中正盃保齡球錦標賽	22	全國摔角錦標賽
5	全國中正盃國術錦標賽暨全國中正盃武術錦標賽	23	全國桌球錦標賽
6	全國中等學校太極拳錦標賽	24	自由盃國小組個人桌球錦標賽
7	全國學生劍道錦標賽	25	全國總統盃游泳錦標賽
8	全國中等學校划船錦標賽	26	全國小學分級游泳錦標賽
9	全國中等學校輕艇錦標賽	27	全國鐵人三項錦標賽
10	全國小學輕艇錦標賽	28	全國國小盃羽球錦標賽
11	全國中等學校拳擊錦標賽	29	全國國中盃羽球錦標賽
12	全國總統盃拳擊錦標賽	30	中正盃民俗體育錦標賽
13	全國青年盃舉重錦標賽	31	中等以下學校圍棋運動錦標賽
14	全國總統盃舉重錦標賽	32	全國中華盃舞龍舞獅錦標賽
15	全國青年盃健力錦標賽	33	總統盃全國溜冰錦標賽
16	全國青少年網球錦標賽	34	中正盃全國溜冰錦標賽
17	中正盃全國軟式網球錦標賽	35	全國青少年跆拳道錦標賽
22 3	全國中等學校推手錦標賽	36	全國少年跆拳道錦標賽

# 運動成績優良學生升學輔導網站

最新公告 關於 資訊查詢 歷年資料 交通資訊 作業系統

中等以上學校運動成績優良學生升學輔導辦法

甄審、甄試升學管道說明表

運動代碼查詢(一般生)

運動代碼查詢(身心障礙生)

學校代碼查詢

甄試指定盃賽

大專校院「單獨招生」資訊查詢

# 111 學年度運動總（協）會辦理符合中等以上學校 運動成績優良學生「甄試」升學輔導資格之運動錦標賽彙整表

（第 1 頁，共 4 頁）

協會名稱	錦標賽名稱	比賽日期	比賽地點	核准日期及文號	備註
中華民國橄欖球協會	111 學年度第 77 屆全國橄欖球錦標賽	112.02.17-112.03.08	長榮大學及臺北市立百齡橄欖球場	111 年 10 月 19 日 臺教授體字第 1110038334 號	
中華民國高爾夫協會	111 學年度第 19 屆全國中等學校業餘高爾夫隊際錦標賽	國中組： 111.10.11-111.10.14 高中組： 111.11.22-111.11.25	國中組：嘉南高爾夫球場 高中組：全國花園鄉村俱樂部	111 年 8 月 1 日 臺教授體字第 1110026931 號	
中華民國合球協會	111 學年度第 38 屆全國中正盃合球錦標賽	111.12.09-111.12.19	新竹市立體育館	111 年 8 月 26 日 臺教授體字第 1110030421 號	
中華民國手球協會	111 學年度全國中小學師生手球錦標賽	112.02.15-112.02.19	桃園市立綜合體育館	111 年 8 月 29 日 臺教授體字第 1110030958 號	
中華民國撞球總會	111 學年度全國中等學校撞球錦標賽	111.10.24-111.10.28	桃園市九號颱風撞球休閒館	111 年 9 月 7 日 臺教授體字第 1110033134 號	
中華民國曲棍球協會	111 學年度全國中正盃曲棍球錦標賽	111.12.06-111.12.11	國立竹山高級中學曲棍球場	111 年 10 月 25 日 臺教授體字第 1110038757 號	
中華民國保齡球協會	111 學年度全國青少年中正盃保齡球錦標賽	111.09.14-111.09.16	楊梅保齡球館	111 年 8 月 10 日 臺教授體字第 1110027403 號	

# 全國各運動協會

首頁 > 體育團體 > 體育活動 > 全國各運動協會

## 資訊總覽

- > 關於體育署
- > 公告專區
- > 政府公開資訊
- > 研究統計及出版品
- > 體育運動法規
- > 下載專區

## 全國各運動協會

### 中華民國單項運動協會

綜合性協會

亞奧運單項運動協會網站連結

非亞奧運單項運動協會網站連結

# 奧亞運特定體育團體網站連結



最新消息



電



- 資料來源：競技運動組 / 張小姐 / 02-87711858
- 更新日期：2023/10/03
- 點閱：73905

協會名稱	網址
中華民國田徑協會	<a href="https://www.athletics.org.tw/Default.aspx">https://www.athletics.org.tw/Default.aspx</a>
中華民國羽球協會	<a href="http://www.ctb.org.tw">http://www.ctb.org.tw</a>
中華民國拳擊協會	<a href="http://www.boxing.org.tw">http://www.boxing.org.tw</a>
中華民國馬術協會	<a href="http://www.ctea.org.tw">http://www.ctea.org.tw</a>
中華民國擊劍協會	<a href="http://www.fencing.org.tw">http://www.fencing.org.tw</a>
中華民國現代五項暨冬季兩項協會	<a href="https://www.pentathlon.org.tw/">https://www.pentathlon.org.tw/</a>
中華民國划船協會	<a href="http://www.rowing.org.tw">http://www.rowing.org.tw</a>
中華民國射擊協會	<a href="http://www.shootingsport.org.tw">http://www.shootingsport.org.tw</a>
中華民國網球協會	<a href="http://www.tennis.org.tw">http://www.tennis.org.tw</a>
中華民國鐵人三項運動協會	<a href="http://www.ctta.org.tw">http://www.ctta.org.tw</a>



# 技藝金手獎

## 遴選資格：

榮獲本縣各類技藝競賽第一名成績者、全國技藝教育績優人員學生組獎項、全國技能競賽分區技能競賽成績前三名者或全國技能競賽決賽成績前六名者。(須有佐證資料)。

new

★ 佐證資料請附上主辦單位原始得獎名冊及獎狀，不要放學校自行整理的得獎名冊。

36組職類



# 技藝金手獎

12競賽職群36組競賽組別。

- (一)機械職群(6組)【工業類】：1.車床工組2.鉗工組3.機械製圖組4.電腦輔助製造組  
5.機電整合組6.鑄造組。
- (二)動力機械職群(3組)【工業類】：1.機車修護組2.汽車修護組3.飛機修護組。
- (三)電機與電子職群(5組)【工業類】：1.工業配線組2.室內配線組  
3.實用電子組4.資訊應用組5.家庭電器維修組。
- (四)土木與建築職群(3組)【工業類】：1.木工組2.泥水工砌磚組3.建築製圖組。
- (五)化工職群(1組)【工業類】：化工職群。
- (六)商業與管理職群(2組)【商業類】：1.中英文文書處理組2.商業記帳組。
- (七)設計職群(5組)【商業類】：1.基礎描繪組2.空間設計組3.視覺傳達設計  
4.流行飾品製作組5.多媒體動畫組。
- (八)農業職群(3組)【農業類】：1.農藝技術組2.園藝技術組3.畜產保健組。
- (九)食品職群(1組)【農業類】：中式麵食組。
- (十)家政職群(4組)【家事類】：1.美容美髮組2.中餐製作組  
3.幼兒保育組4.服飾製作組。
- (十一)餐旅職群(2組)【商業類】：1.烘焙組2.觀光組。
- (十二)水產職群(1組)【海事水產類】：水產職群。

# 逆境奮發獎



## 遴選資格：

榮獲**總統教育獎**或於**逆境中**(**家境貧困**、**身心障礙**...等)且在**各領域學習**(**體育運動**、**藝文**、**技藝**及其他各項競賽方面獲**本縣**辦理之各項競賽**個人項目前三名**成績者。

註：1.國小採計**五、六年級**。

2.須檢具相關證明或具體事實及**師長推薦表**等相關佐證資料。

3.家境貧困係指領取中、低收入戶證明或特殊情形並經評審認可值得獎勵者(**請於推薦表詳述**)。

4.**身心障礙**係指領取身心障礙證明、本縣特殊教育學生鑑定及就學輔導會核發之鑑定證明或教育部特殊教育通報網登錄有案之確認個案。

# 身心障礙證明

中華民國身心障礙證明		【有效期限】 年 月 日	
身分證統一編號	A123456789		
姓名	郝喬治		
出生日期	68年1月1日		
戶籍地址	台北市中山區郝大路1號		
聯絡人	曾瑪莉	關係	配偶
鑑定日期	106年7月1日	重新鑑定日期	108年7月1日
障礙等級	重度		

戶籍遷移註記	鄉鎮市區	村里	鄰	街路門牌	遷入日期	承辦人核章
障礙類別	第8類【s810】 第2類【b210】					障礙類別
ICD診斷	141. 2, 360. 4, 366. 16【01, 08】					疾病代碼
必要陪伴者優惠措施	國內大眾運輸工具 進入公民營風景區、康樂場所與文教設施					

# 本縣特殊教育學生鑑定就學輔導會核發之 鑑定證明

彰化縣		學生鑑定證明
鑑定文號：		
學生姓名		說明： 一、經本縣特殊教育學生鑑定及就學輔導會鑑定通過者，核發此鑑定證明。 二、學生於鑑定證明適用期限到期前，應提出重新鑑定申請。 三、學生因障礙狀況改變時，得由其教師、家長等相關人員提出重新鑑定申請。 四、本鑑定證明如有疑義，得依據鑑定文號，向彰化縣政府教育處查詢相關資訊。 五、鑑定證明期限以鑑定文號日期起五年之內有效。
身分證統一編號		
出生日期		
適用階段	國民教育階段至高級中等教育階段一年級	
障礙說明		
鑑定單位	彰化縣特殊教育學生鑑定及就學輔導會	



彰化縣長  
**王惠美**  
 Changhua County Magistrate  
 Wang, Hui-Mei

# 教育部特殊教育通報網登錄有案之確認個案



教育部特殊教育通報網

Special Education Transmit Net



[回首頁](#) | [網站導](#)

您目前狀態：登入彰化



- 學校學務
- 最新消息(B)
- 學校・班級・特教人力
- 特殊教育學生**
  - 身心障礙類**
    - 確定個案(身障)**
    - 疑似身障生
    - 休學或中輟
    - 放棄服務學生
  - 資賦優異類
  - 接收與升級
  - 提報鑑定追蹤
  - 查閱早療系統通報
- 資料偵錯檢查
- 學生動態追蹤
- 提報鑑定安置
- 專業團隊服務
- 巡迴輔導服務
- 助理人員服務
- 視障用書

新制手冊類別  障礙程度-就學   起訖有誤 排序

序號	學生 / 性別	教育階段 / 年 / 班	特教類別 / 特教類別二 / 身心障礙類別	特教安置班型 (一) / 特教安置班型 (二)	就學起訖	鑑輔適用階段 / 有效日期	相關資料 / 登錄日期
1	<input type="text"/> 男	國小 1 年級 <input type="text"/>	自閉症 新制 1,4 類 中度	不分類(身障類資源班)	2023/08/30 2029/06/30	2024/07/31	<a href="#">相關資料</a> 2023/09/18
2	<input type="text"/> 女	國小 2 年級 <input type="text"/>	智能障礙 新制 1 類 輕度	不分類(身障類資源班)	2022/09/01 2028/06/30	2024/07/31	<a href="#">相關資料</a> 2023/08/11

請注意~

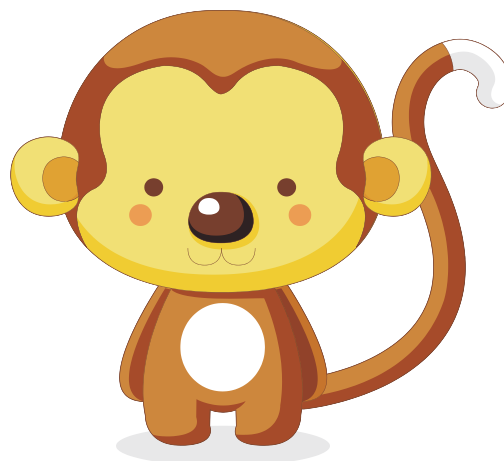

1.需附推薦函

2.逆境—

◎中、低收入戶證明

◎身心障礙相關證明

◎特殊情形並經評審認可值得獎勵者

3.奮發—

◎獎狀(縣級個人競賽前三名)

4.考量總統教育獎，評選日期未定，請各校先送件，避免影響學生權益。



# 科學創意獎

## 遴選資格：

榮獲附件表列之任一競賽**個人項目前六名**成績者。

註：1.國小採計五、六年級。

2.須有佐證資料。

國中部分4人（含）以下；

34 國小部分6人（含）以下比照個人項目辦理。

# 科學創意獎

序號	競賽名稱	主辦單位
1	中華民國中小學科學展覽會	國立臺灣科學教育館
2	臺灣國際科學展覽會	國立臺灣科學教育館
3	環境知識競賽	環境部、教育部
4	原住民族文化與科學展覽會	教育部國民及學前教育署、原住民族委員會
5	臺灣能-永續能源創意實作競賽	國立科學工藝博物館
6	全國能源科技創意實作競賽	教育部
7	科技教育創意實作競賽	教育部國民及學前教育署
8	學校環境教育實作競賽	教育部
9	全國中小學資訊應用競賽 貓咪盃競賽	教育部
10	全國中小學資訊應用競賽 總統盃 AI 素養爭霸賽	教育部





# 文學創作獎

## 遴選資格：

榮獲教育部全國語文競賽或教育部文藝創作獎...等**官方**主辦國際或全國性比賽之**個人項目特優者**。

註：1.國小採計五、六年級。

2.須有佐證資料。

國中部分3人(含)以下；

國小部分6人(含)以下比照個人項目辦理。

# 縣長獎填報各校工作流程

## 一、由學校各處室或導師推薦，學生備妥相關資料

應將個人品格表現納入遴選資格條件。(沒有勾選會不符合資格退件)★

## 二、承辦人員檢視是否符合申請資格

列印縣長獎審查網站之推薦表

## 三、提交校內縣長獎審查委員會審查

審查通過的推薦表逐級核章

各校「縣長獎審查委員會」由校長擔任召集人，委員由教師會（或教師）代表、家長會代表、相關領域教師及行政人員代表擔任之。且相關審議紀錄應留存一年(備查)。

## 四、上傳縣長獎審查網站

將推薦表轉為電子檔後上傳到填報網站，證明文件請留校備查。

## 五、複審結果疑慮

★學校對於複審委員會審查結果不服或特殊獎項縣長獎送件截止日以後參加各項競賽而獲應屆畢業生縣長獎推薦資格者，應依本府教育處所訂期限提報相關資料，並授權本府教育處以複審委員會審查標準進行審查。

# 其他注意事項

1.請承辦人務必檢視校內有資格提報縣長獎的學生(如通過當年度總統教育獎初選、全中運/全國小學田徑錦標賽獲獎選手...)，以免發生漏報之情事。

★學生入選數個獎項，最後只能選擇一項獎項受獎，請務必登入填報網站擇一。

### 3.人文藝術獎、文學創作獎

國中部分3人（含）以下；  
國小部分6人（含）以下比照個人項目辦理。

### 科學創意獎

國中部分4人（含）以下；  
國小部分6人（含）以下比照個人項目辦理。



5.佐證資料數量與獲獎機會，

不一定成正比，

請學校確實檢查**是否符合給獎資格**。